Audio Visuelle Mobiliar-Technik

Zubehör für Verlängerungen

Im Baukasten-System

für SELMO 30 / 50 / 60 / 80 Verlängerungen

Zubehör

Einzel-Elemente SELMO 30 / 50 / 60

ROSETTE innen ø 60mm SE00.60.52.085	Rosette für Möbelabschluss von Rotex Drehständer innen ø 60mm / aussen ø 85mm Möbelausschnitt ø 70 mm / Schwarz / Weiss für sauberen Rohrführung in Holzmöbel	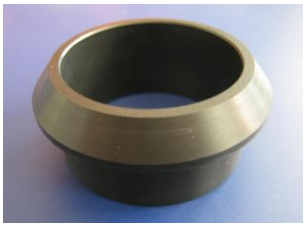
ROSETTE innen ø 30mm SE00.30.32.090 innen ø 50mm SE00.50.52.090 innen ø 60mm SE00.60.62.100	Deckenrosette ohne Kabeldurchführung für SELMO 30 / 50 oder 60 Verlängerungssystem innen ø 30 / 50 mm / aussen ø 90mm Innen ø 60 mm / aussen ø 100 mm / Weiss für sauberen Deckenanschluss in abgehängte Decken	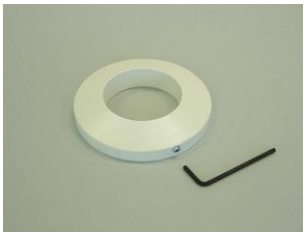
ROSETTE innen ø 50mm mit Kabeldurchführung SE00.50.51.120 innen ø 60mm mit Kabeldurchführung SE00.60.61.130	Deckenrosette mit Kabeldurchführung für SELMO Verlängerungen innen ø 50 / 60 mm / aussen ø 120 / 130 mm Weiss / *Silber / *Anthrazit für sauberen Deckenanschluss in abgehängte Decken	
ROSETTE innen ø 50mm SE00.50.52.120 innen ø 60mm SE00.60.62.130 innen ø 80mm SE00.80.82.130	Deckenrosette ohne Kabeldurchführung für SE52 Verlängerungen innen ø 50 / 60 / 80 mm / aussen ø 120mm Weiss / *Silber / *Anthrazit für sauberen Deckenanschluss in abgehängte Decken	
ROSETTE innen ø 50mm mit Kabeldurchführung SE00.50.51.200 SE00.50.51.250	Deckenrosette mit Kabeldurchführung für SELMO Verlängerungen innen ø 50mm / aussen ø 200mm oder innen ø 50mm / aussen ø 250mm 2 teilig / weiss für sauberen Deckenanschluss in abgehängte Decken	
ROSETTE innen ø 50mm SE00.50.52.180 innen ø 60mm SE00.60.62.180 SE00.60.62.270 für Deckenflansch	Grosse Deckenrosette für saubere Abdeckung des Deckenflansches ø 160 / 250 mm für SELMO 50 und SELMO 60 Verlängerungen innen ø 50 / 60 mm / aussen ø 180 / 270 mm Weiss / Anthrazit	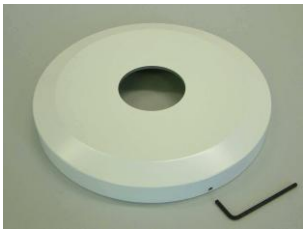

Technische Änderungen vorbehalten

Aktualisiert 26.06.2015

AVM-Technik GmbH / Rheinstr. 28b / CH-4133 Pratteln / Tel. 061 703 10 79 / Fax 061 703 10 77 / E-Mail info@avm-technik.ch / www.avm-technik.ch

Audio Visuelle Mobiliar-Technik

Zubehör Verlängerungen

Im Baukasten-System

für PR50 und SELMO

Zubehör

Einzel-Elemente

Linsenverschiebung

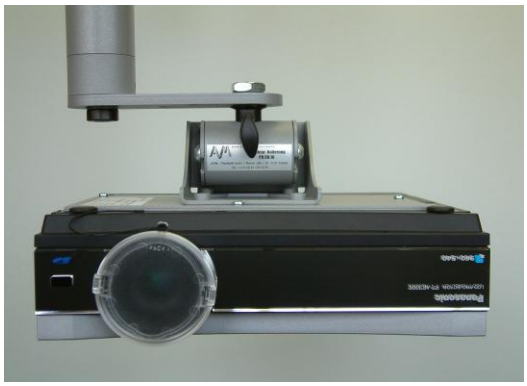

Verschiebung der Projektions-Achse
(seitlich, nach vorne oder nach hinten)
von: 50 – 110 mm
50 – 150 mm
100 – 250 mm
200 – 350 mm
350 – 500 mm
Anschluss-Gewinde M10 / M12 / M16
Weiss / Silber-Struktur / Anthrazit

Passend zu SELMO Verlängerungen und PR-Halterung
Weitere Längen auf Anfrage.

Artikel Nr. für 50 – 110 mm
SE00.60.10 W / S / A
SE00.60.12 W / S / A
SE00.60.16 W / S / A

Artikel Nr. für 50 – 150 mm
SE00.61.16 W / S / A

Artikel Nr. für 100 – 250 mm
SE00.65.16 W / S / A

Artikel Nr. für 200 – 350 mm
SE00.62.16 W / S / A

Artikel Nr. für 350 – 500 mm
SE00.63.16 W / S / A

Rohrschelle ø 48 - 51mm
ø 40 – 50 mm / ø 58 – 61 mm

für Messetraversen

Rohrschelle für Messebau oder
Rohrtraversen für Events

Ø 48 - 51mm / bis 75 kg / Foto
Aluminium / Weiss / Silber / Anthrazit
Artikel Nr. SE00.26.50.10

Ø 58 – 61 mm / bis 500 kg
Aluminium
Artikel Nr. SE00.26.60.10

Ø 40 – 50 mm / bis 250 kg
Aluminium
Artikel Nr. SE00.28.50.10

Passend zu SELMO Deckenanschluss klein
mit SELMO Verlängerungen

*** Farben Weiss / Anthrazit / Silber Struktur zuzüglich Fr. 10.00**
Die Preise verstehen sich in CHF / Stk. exkl. Mwst und Transportkosten

Aktualisiert 26.06.2015

AVM-Technik GmbH / Rheinstr. 28b / CH-4133 Pratteln / Tel. 061 703 10 79 / Fax 061 703 10 77 / E-Mail info@avm-technik.ch / www.avm-technik.ch

Zubehör

Im Baukasten-System

für PR50 und SELMO

Zubehör

Kabelkanal

- Textiler Kabelkanäle dehnbar und selbstschliessend
- Kann mit der Schere auf die benötigte Länge zugeschnitten werden

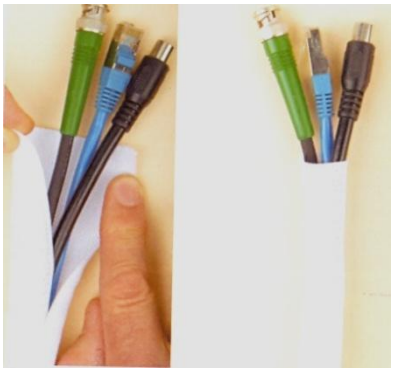

Artikel Nr.	Bezeichnung
PL.TEX19W	Textiler Kabelkanal für saubere Kabelführung, Dicke geschlossen ca. 19 mm / Weiss
PL.TEX19B	Textiler Kabelkanal für saubere Kabelführung, Dicke geschlossen ca. 19 mm / Schwarz
PL.TEX25W	Textiler Kabelkanal für saubere Kabelführung, Dicke geschlossen ca. 25 mm / Schwarz
PL.TEX25B	Textiler Kabelkanal für saubere Kabelführung, Dicke geschlossen ca. 25 mm / Schwarz

Technische Änderungen vorbehalten

Aktualisiert 26.06.2015